RÉPUBLIQUE FRANÇAISE
Liberté
Égalité
Fraternité

OFB
OFFICE FRANÇAIS DE LA BIODIVERSITÉ

artisan
Le climat change, adaptons-nous avec la nature

Le projet Life intégré ARTISAN

Natalia RODRIGUEZ-RAMIREZ,
Chargée de mission « sciences, société et Europe»
Service ARTISAN – OFB

Le projet Life intégré ARTISAN

Accroître la Résilience des Territoires au changement climatique par l'Incitation aux Solutions d'adaptation fondées sur la Nature

Vise à accompagner la mise en œuvre

- *Stratégies et politiques européennes*
- *Politiques nationales :*

Objectif Stratégique ARTISAN: appuyer la mise en œuvre du:

PLAN BIODIVERSITÉ

BIODIVERSITÉ. TOUS VIVANTS !

&

LE PLAN NATIONAL D'ADAPTATION AU CHANGEMENT CLIMATIQUE

Le projet Life *intégré* ARTISAN en bref

Vise à mettre en œuvre

- *Stratégies et politiques européennes*
- *Politiques nationales :*

Budget : 16,7 M€

- 60% Programme Life - Commission Européenne
- 40% MTES, OFB, bénéficiaires associés

Durée : 8 ans (20

Périmètre : territ

28 bénéficiaires

Objectif spécifique :
créer en 8 ans les conditions d'une généralisation du recours aux Solutions d'adaptation fondées sur la Nature face aux effets du changement climatique en France.

Le climat change, adaptons-nous avec la nature

Le projet Life *intégré* ARTISAN

Le climat change, adaptons-nous avec la nature

Budget : 16,7 M€

- 60% Programme Life - Commission Européenne
- 40% MTES, OFB, bénéficiaires associés

Durée : 8 ans (2020-2027)

Périmètre : territoire français

29 bénéficiaires associés

Piloté par l'OFB

Organisation multi-échelle du projet

Animation du réseau via 7 groupes de travail thématiques

Organisation événements

Une interface web (CRACC)

Production de ressources et d'outils

Réseau national - ressources

Actions nationales

Appui aux acteurs

Veille et productions scientifiques

Formations

Mobilisation des filières économiques prioritaires

Amélioration du cadre institutionnel et réglementaire

Mobilisation des financements

Communication et sensibilisation

Faire émerger une dynamique régionale autour des SafN (animation de réseau)

Sensibilisation

Conseil aux porteurs de projets (collectivités)

14 réseaux régionaux

Animation régionale

Stratégies d'adaptation fondée sur la nature

3 territoires sylvicoles

4 territoires agricoles

10 sites pilotes répartis sur le territoire français

Appuyés au niveau national et régional

10 sites pilotes sur le territoire français

Programme démonstrateur

Suivi et évaluation

Suivi, évaluation des résultats et gestion adaptative

Valorisation

Actions européennes

Actions nationales: les études préparatoires

Identifier les freins et leviers au déploiement des SafN

Obstacles et leviers à la mise en œuvre des SafN
+ « fiches focus »

ACTeon et Gece pour OFB

Inventaire et analyse de l'offre de formations

ENPC

Inventaire et analyse des outils de mise en œuvre de SafN

Cerema

Etude de l'offre économique de SafN

Ecoact & LGI pour ADEME

Etat de l'art de la recherche sur les SafN

ENPC

Les SafN dans les référentiels normatifs

ases pour ADEME

Prise en compte des SafN dans les documents de planification

Intégration des SafN dans l PCAET

CEARC pour ADEME

Intégration des SafN dans les SRADDET

Cerema

Vers de SafN dans les documents d'urbanisme (SCOT et PLUi)

FNAU pour ADEME

Publication 2022

Publication et synthèse à venir :

- La planification de l'eau (SDAGE et PDM) - *OFB*

Page documentation ARTISAN

Obstacles à la mise en œuvre des SafN – étude ACTeon et Gece

Principaux obstacles au déploiement des SafN recensés :

- **Freins culturels:** *acceptabilité sociale,* ***scepticisme, aprioris négatifs***
- **Freins économiques et financiers**: *changements d'usages,* ***coûts/bénéfices des SafN****, accès aux financements, marchés publics*
- **Questions de robustesse/tangibilité:** *solutions « peu spectaculaires »,* ***fort besoin de données, REX et de garanties***
- **Enjeux techniques et matériels**: ***manque de compétences, défaut d'offre****, difficultés accès au foncier,* ***besoin d'accompagnement***
- **Enjeux organisationnels, de gouvernance et de planification**: *travail interdisciplinaire / interservices, documents de planification…*
- **Freins liés à la mobilisation des parties prenantes et la co-construction des solutions**
- **Freins règlementaires**
- **Cadre politique non favorable ou qui manque de cohérence**

Appuis nationaux : agir pour lever les freins aux SafN

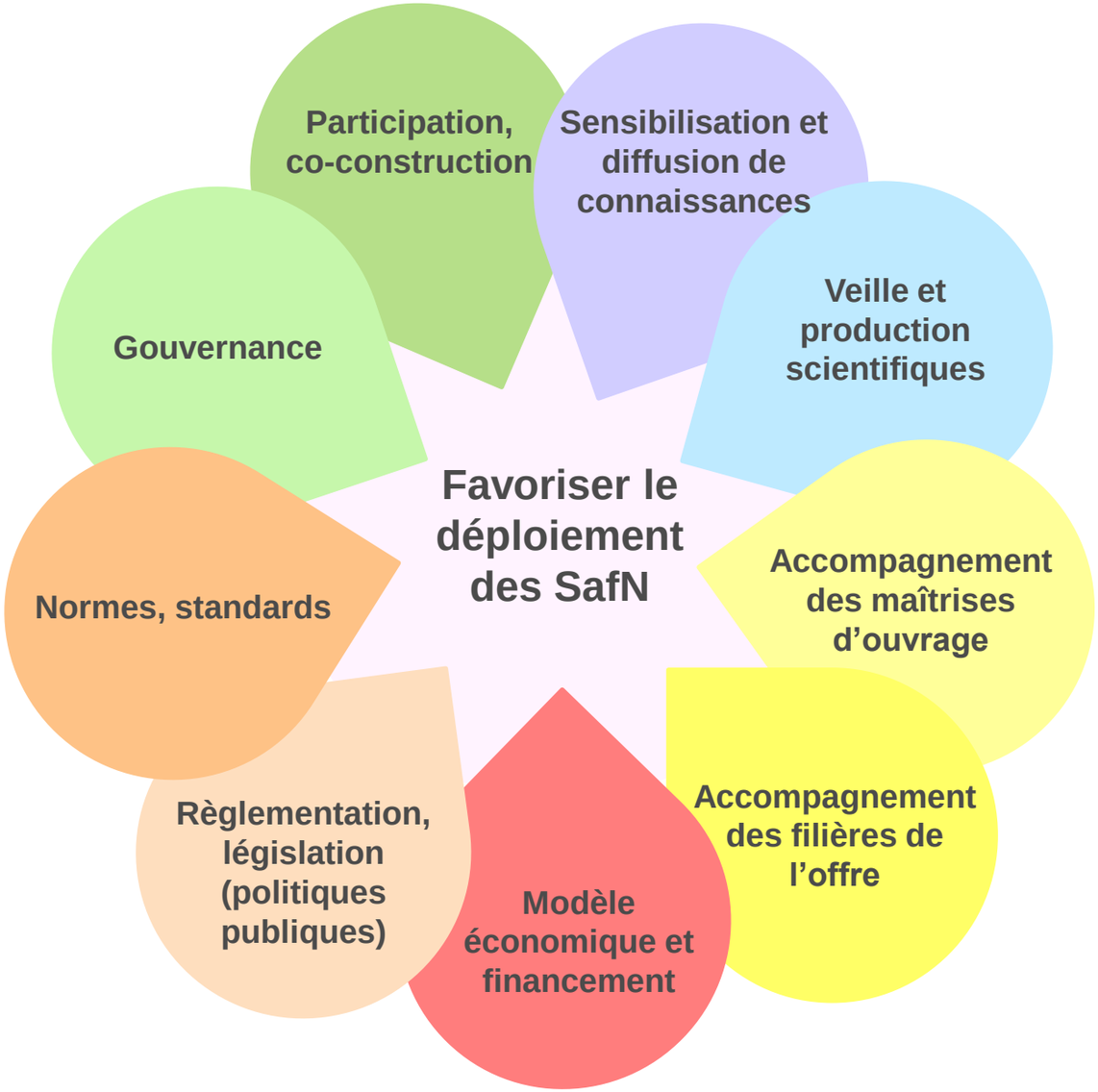

Actions nationales : production d'outils et ressources

Pour le déploiement des SafN

Guide

SafN pour prévenir les risques inondations

(CEPRI)

Référentiel de

Suivi de projets SafN

(Cerema, CDC-B, ENPC,

Piloté par l'OFB)

Indicateurs de suivi d'adaptation au CC,
gain de biodiversité,
sociaux-économiques et contexte

Etudes et ressources en cours de réalisation

Publication fin 2022

Etude de l'intégration croisée des enjeux d'adaptation au CC et de biodiversité dans les politiques publiques françaises

ACTeon & Cabinet Paillat-Conti-Bory pour OFB

Publication 2023

Fiches retour experiences SafN (CDC-B, UICN-FR- OFB)

Publication 2023

Kit Plaidoyer (argumentaire) à destination des élus

Publication 2023

Etudes sur les incitations au financement des SafN

CDC-B

Publication 2023

Malette technique pour la mise en œuvre des SafN à destination des porteurs de projets

ACTIONS REGIONALES

Au niveau régional : les plans territoriaux d'adaptation (territoires pilotes)

Les 7 territoires pilotes agricoles et forestiers

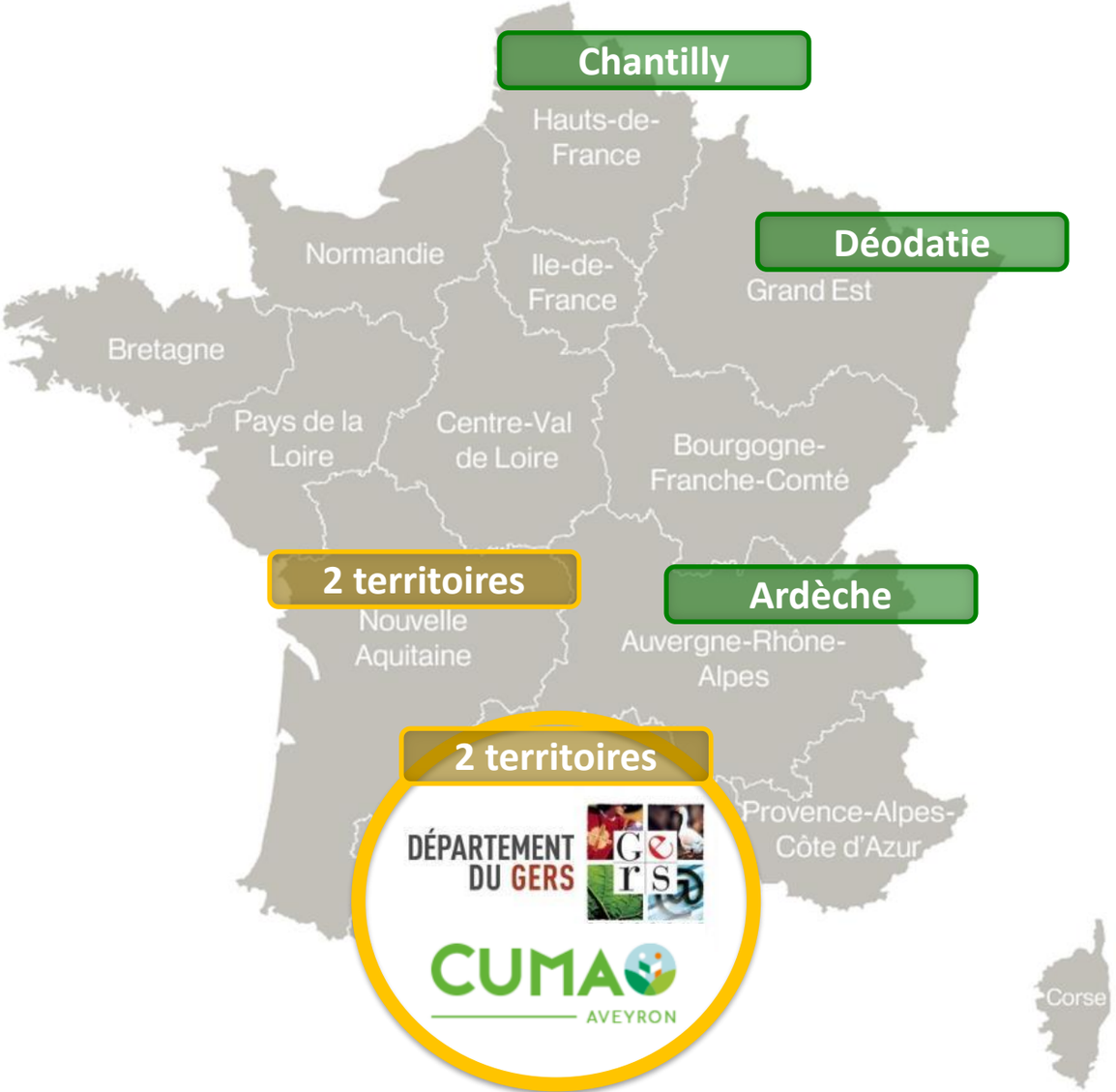

Solagro

Appui le secteur agricole dans l'adaptation aux CC 4 territoires pilotes en Nouvelle Aquitaine et Occitanie

CNPF

Appui le secteur forestier dans l'adaptation aux CC 3 territoires pilotes en Hauts de France, Grand Est et AURA

Supervision ADEME

CERDD

Appui à l'intégration des SAFNs dans les documents de planification régionaux

Expertise et valorisation régionale

Appui dans l'animation du réseau ARTISAN

Au niveau régional : des animateurs pour accompagner les acteurs régionaux

Hauts de France
Marie Gros
marie.gros@ofb.gouv.fr

Normandie
Hélène Michaud
helene.michaud@ofb.gouv.fr

Ile de France
Gabrielle Huart
gabrielle.huart@institutparisregion.fr

Bretagne
Antoine Le Roux
antoine.leroux@biodiversite.bzh

Pays de la Loire
Cyril Roussel
cyril.roussel@ofb.gouv.fr

Nouvelle-Aquitaine
Margot Vilette-Belmont
margot.vilette-belmont@ofb.gouv.fr

Occitanie
Morgane Villetard
morgane.villetard@arb-occitanie.fr

Grand Est
Simon Peredes
simon.peredes@ofb.gouv.fr

Bourgogne-Franche-Comté
Emmanuelle Thooris
emmanuelle.thooris@ofb.gouv.fr

Centre-Val de Loire
Pascale Larmande
pascale.larmande@biodiversite-centrevaldeloire.fr

Antilles Guyane
Astrid Abel
astrid.abel@ofb.gouv.fr

Océan Indien
Clémence Picard
clemence.picard@ofb.gouv.fr

Auvergne-Rhône Alpes
Héloïse Gautier
heloise.gautier@ofb.gouv.fr

PACA & Corse
Solène Cusset
solene.cusset@ofb.gouv.fr

L’animation régionale ARTISAN en Occitanie – **une démarche partenariale**

➢ *Objectif : Favoriser le recours, en 1ère intention, aux SafN en Occitanie d’ici fin 2025*

artisan

Accroître la **R**ésilience des **T**erritoires au changement climatique par l’**I**ncitation aux **S**olutions d’**A**daptation fondées sur la **N**ature

- S’inscrire dans la feuille de route de l’ARB Occitanie
- Etre en cohérence et faire le lien avec les engagements à l’échelle régionale pris envers la biodiversité et l’adaptation au changement climatique (ex : SrB, Plans d’adaptation au changement climatique, SRADDET, SDAGE…)

1. Favoriser la mise à l’agenda des SafN en Occitanie

- ➔ Mettre en place et animer une gouvernance, sur 5 ans, via **un Groupe de travail SafN en Occitanie**
- ➔ S’appuyer sur des relais régionaux et locaux

2. Faire connaître les SafN et leurs multiples bénéfices

- ➔ S’appuyer sur des relais locaux et régionaux (réseau d’ambassadeurs)
- ➔ Diffuser de l’information sur les SafN (Flash Info SafN Occitanie)
- ➔ Organiser des journées techniques sur les SafN

3. Appuyer les porteurs de projets

- ➔ Mettre en relation porteurs de projets et partenaires techniques
- ➔ Réaliser/diffuser des outils d’aides à la décision
- ➔ Réaliser des fiches de retours d’expériences

Zoom sur : Groupe de Travail SafN Occitanie

➢ *Objectif : Favoriser le recours, en 1ère intention, aux SafN en Occitanie d'ici fin 2025*

Organisation, a minima pour les 5 prochaines années, qui a pour rôle de :

- Amorcer une dynamique régionale collective autour des SafN notamment à travers le suivi d'un plan d'action commun
- Appuyer la mise en œuvre de SafN en Occitanie
- Favoriser des approches partenariales, transversales et complémentaires

2021										2022										
Avril	Mai	Juin	Juillet	Août	Sept.	Oct.	Nov.	Déc.	Janv.	Fév.	Mars	Avril	Mai	Juin	Juillet	Août	Sept.	Oct.	Nov.
Réunion GT # 1 : lancement		Réunion GT # 2	Réunion GT # 3				Réunion GT # 4		Réunion GT # 5		Réunion GT # 6				Réunion GT # 7				Réunion GT # 8
		½ j. technique SafN																	

DREAL
DRAAF

Expert associé au lancement :

Le programme démonstrateur

Actions locales: le Programme Démonstrateur ARTISAN

10 sites pilotes pour illustrer la **diversité des contextes , des problématiques locales** liées au CC et **des solutions** mises en œuvre

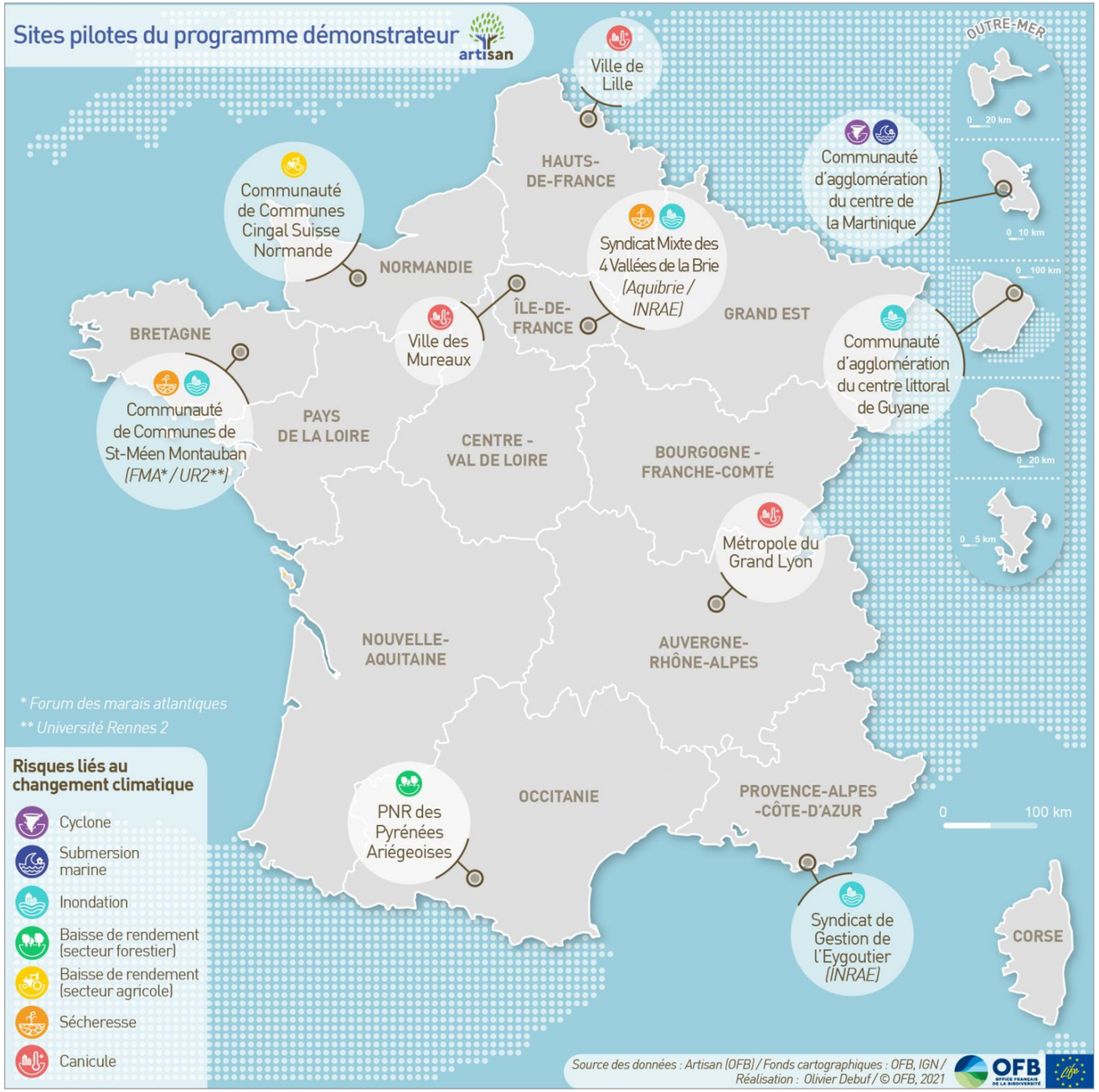

Un suivi/évaluation des résultats des projets de SafN

+

études transversales

(volets: Socio-culturel, économique, gouvernance, technique)

Quelques sites pilotes du programme démonstrateur

Restaurer les hais et préserver le paysage « bocager »– © CCCSN

Création de zones humides tampons Île –de-France- © AquiBrie/INRAE

Restaurer une zone humide remplie de remblais © SGE

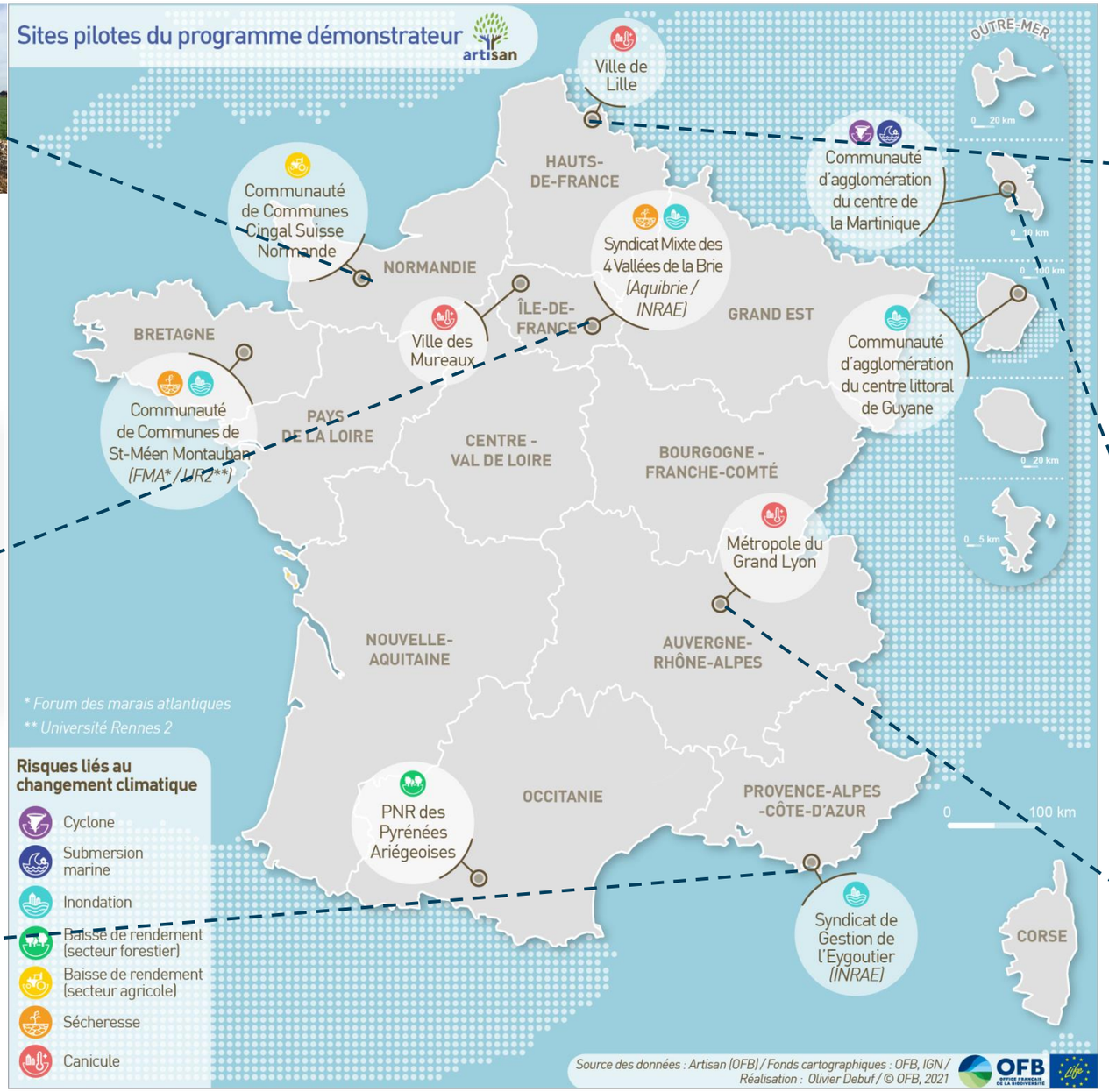

Désimperméabiliser et végétaliser les cours d'école © Ville de Lille

Créer une mangrove pour protéger le littoral © CACEM (Martinique)

Arbres de pluie © Métropole de Lyon

Quelques sites pilotes du programme démonstrateur

Désimperméabiliser et végétaliser une cours d'école © Ville des Mureaux

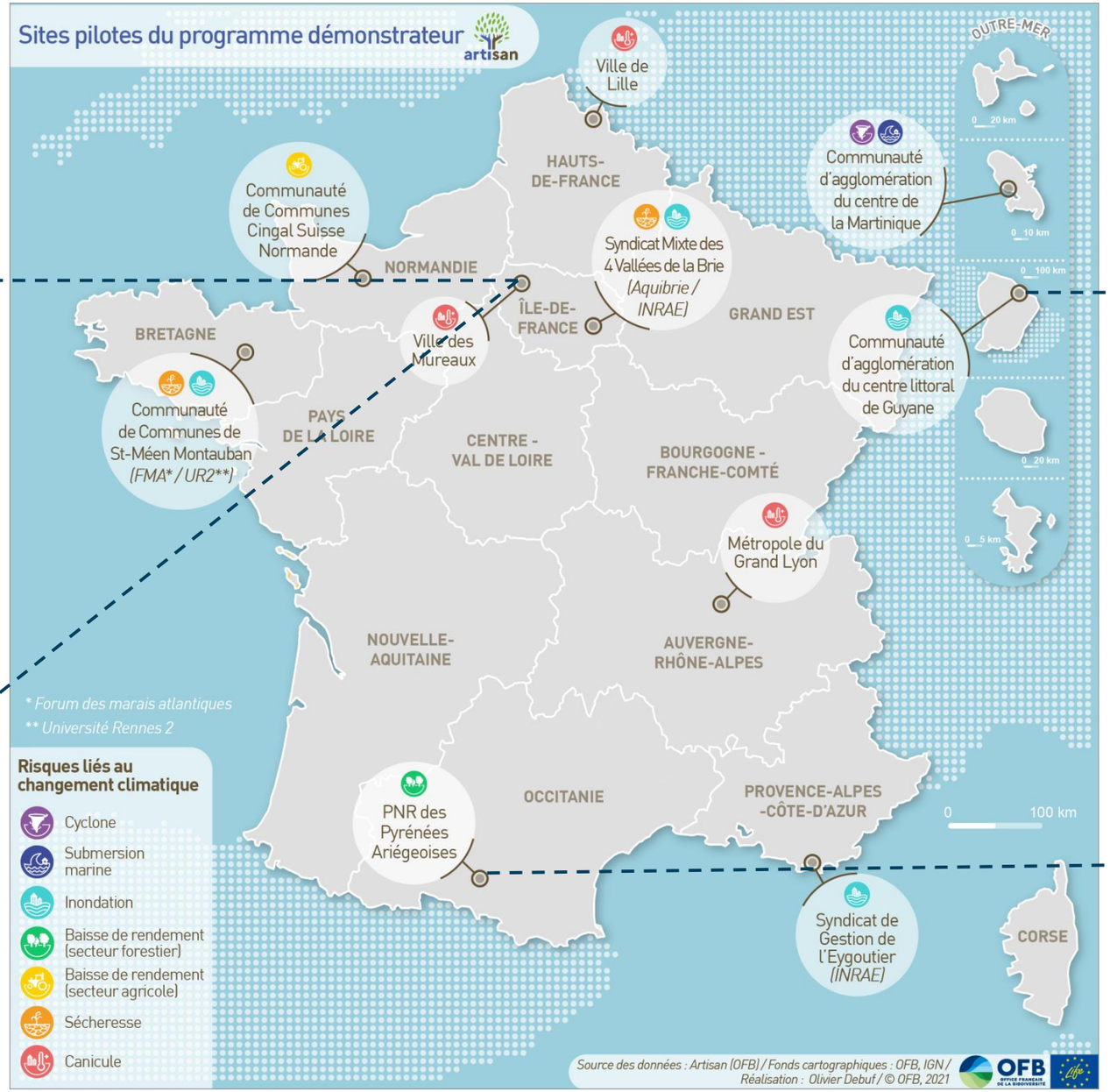

Génie écologique pour gérer les canaux urbains © CACL

Rénaturation des réserves foncières © Ville des Mureaux

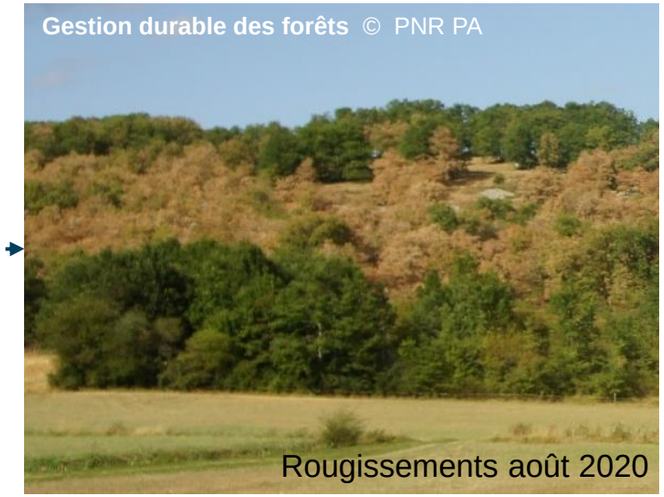

Gestion durable des forêts © PNR PA

Rougissements août 2020

Informations sur le projet Life d'ARTISAN et les SafN ?

RENDEZ-VOUS SUR NOTRE PAGE INTERNET :
www.ofb.gouv.fr/le-projet-life-integre-artisan

- Actualités
- Documentation
- Ressources
- Evènements, webinaires
- Formations (initiale, continue aux élus/décideurs publics, aux agents territoriaux, MOOC)

Suivez le projet sur twitter : @LifeARTISAN

S'INSCRIRE

N'hésitez pas à vous abonner à la newsletter ARTISAN

Merci pour votre écoute!